

MODULARIO  
F. rig. rand. 407



MINISTERO DELLE FINANZE  
DIPARTIMENTO DEL TERRITORIO

MOD. BN (CEU)

**CATASTO EDILIZIO URBANO** (RDL 13-4-1939, n. 652)

LIRE  
200

Planimetria di u.i.u. in Comune di **ORTONA** via **Rovella Petrilli** civ. ....

piano interrato H: 2,65  
1° s.

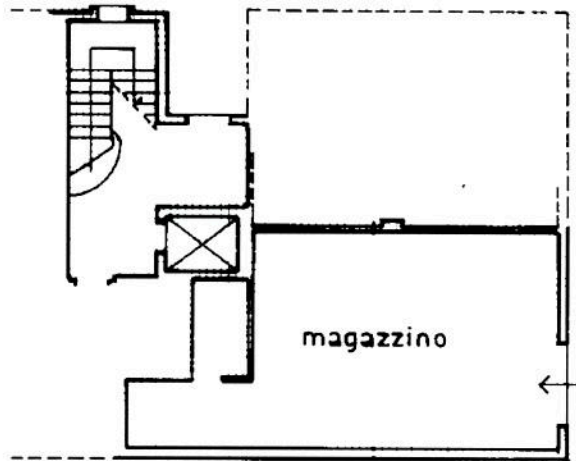

ORIENTAMENTO

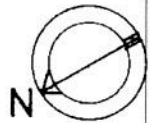

SCALA DI 1: 200

Catasto dei Fabbricati - Situazione al 16/09/2020 - Comune di ORTONA (G141) - < Foglio: 25 - Particella: 4077 - Subalterno: 22 >  
VIA RUELLA PETRILLI SNC piano: S1;

Dichiarazione di N.C.   
Denuncia di variazione   
Ultima planimetria in atti

Compilata dal **INGEGNERE**  
(Titolo, cognome e nome)  
**MARCOZZI LUIGI**

RISERVATO ALL'UFFICIO  
**53086/PP**

Data presentazione: 22/12/1999 - Data: 16/09/2020 - n. T156766 - Richiedente: 00347110694  
Totale schede: 1 - Formato di acquisizione: A4(210x297) - Formato stampa richiesto: A4(210x297)  
n. **4077** sub **22**  
data **21.12.1999** Firma

## Visura storica per immobile senza intestati

Situazione degli atti informatizzati dall'impianto meccanografico al 16/09/2020

Data: 16/09/2020 - Ora: 12.24.27 Segue

Visura n.: T156271 Pag: 1

|                             |   |  |
|-----------------------------|---|--|
| <b>Dati della richiesta</b> | Comune di <b>ORTONA</b> ( Codice: <b>G141</b> )           |  |
| <b>Catasto Fabbricati</b>   | Provincia di <b>CHIETI</b>                                |  |
|                             | Foglio: <b>25</b> Particella: <b>4077</b> Sub.: <b>22</b> |  |

### Unità immobiliare dal 09/11/2015

| N.                 | DATI IDENTIFICATIVI  |        |            |     |            | DATI DI CLASSAMENTO |           |        | DATI DERIVANTI DA |                           |                      |   |
|--------------------|--|--------|------------|-----|------------|---------------------|-----------|--------|-------------------|---------------------------|----------------------|---|
|                    | Sezione Urbana   | Foglio | Particella | Sub | Zona Cens. | Micro Zona          | Categoria | Classe |                   | Consistenza               | Superficie Catastale | Rendita   |
| 1                  |  | 25     | 4077       | 22  |            |                     | C/2       | 7      | 59 m <sup>2</sup> | Totale: 68 m <sup>2</sup> | Euro 222,44          | Variazione del 09/11/2015 - Inserimento in visura dei dati di superficie. |
| <b>Indirizzo</b>   | VIA RUELLA PETRILLI SNC piano: S1;   |        |            |     |            |                     |           |        |                   |                           |                      |   |
| <b>Annotazioni</b> | classamento proposto con decorsi i termini di cui all'art 1 comma3 (D.M. 701/94) |        |            |     |            |                     |           |        |                   |                           |                      |   |

Mappali Terreni Correlati  
Codice Comune **G141** - Sezione - Foglio **25** - Particella **4077**

### Situazione dell'unità immobiliare dal 28/12/2000

| N.                 | DATI IDENTIFICATIVI  |        |            |     |            | DATI DI CLASSAMENTO |           |        | DATI DERIVANTI DA |             |                           |  |
|--------------------|--|--------|------------|-----|------------|---------------------|-----------|--------|-------------------|-------------|---------------------------|--|
|                    | Sezione Urbana   | Foglio | Particella | Sub | Zona Cens. | Micro Zona          | Categoria | Classe |                   | Consistenza | Superficie Catastale      | Rendita  |
| 1                  |  | 25     | 4077       | 22  |            |                     | C/2       | 7      | 59 m <sup>2</sup> |             | Euro 222,44<br>L. 430.700 | VARIAZIONE NEL CLASSAMENTO del 28/12/2000 protocollo n. 291253 in atti dal 28/12/2000 VARIAZIONE DI CLASSAMENTO (n. 4845.1/2000) |
| <b>Indirizzo</b>   | VIA RUELLA PETRILLI SNC piano: S1;   |        |            |     |            |                     |           |        |                   |             |                           |  |
| <b>Annotazioni</b> | classamento proposto con decorsi i termini di cui all'art 1 comma3 (D.M. 701/94) |        |            |     |            |                     |           |        |                   |             |                           |  |



# COMUNE DI ORTONA

## PERMESSO DI USABILITÀ

Visto il D.P.R. 22/4/1994, n. 425;

Visto l'art. 221 del T.U. delle leggi sanitarie 27 luglio 1934 n. 1265;

Visto il R.D.L. 20 settembre 1935 n. 1749;

Viste le leggi 10/12/1954 n. 1164 e 7/2/1958 n. 29;

Letta la domanda presentata dal Sig. Franco Di Zio

con la quale chiede l'autorizzazione di **usabilità** di porzione del piano interrato del f. in Via Ruella Petrilli su terreno riportato in catasto al foglio 25 particella 4077 sub. 22-23 composto di n° 2 locali ad uso cantina ripostiglio di cui uno con annesso ripostiglio;=====

Vista la dichiarazione dell' Arch. Giorgio Zandegiacomo

datata 14.1.2000

Visto il certificato di collaudo rilasciato da =====

per le opere in cemento armato in data =====;

Visto l'attestato dell'Ufficio del Genio Civile di Chieti, dell'avvenuto deposito del certificato stesso al n. =====

di Prot. del =====;

Vista la ricevuta di versamento di L. ==56.500==

del 27.1.2000

CONCEDE

alla ditta EDILTUR di Franco Di Zio & C. s.n.c.

la chiesta autorizzazione.

Ortona, li 27 gennaio 2000

il f.c./C/T

IL DIRIGENTE DEL MUNICIPIO  
Geom. LUCIANO PASPERI

